



RAPPORT D'ACTIVITE ANNUEL DEOBUS 2014

DSP DU RESEAU DE TRANSPORTS PUBLICS DE LA VILLE
DE SAINT-DIE DES VOSGES

01/09/2007 – 31/08/2015

Sommaire

1. Préambule	3
2. Présentation du réseau	5
2.1. Lignes urbaines régulières et lignes urbaines virtuelles fonctionnant en TAD	6
2.2. Dénomination des zones desservies par le service Taddéo	7
2.3. Les lignes scolaires	8
2.4. La gamme tarifaire.....	9
3. L'utilisation du réseau	10
3.1. La fréquentation	11
3.2. Les recettes commerciales (hors TAD)	17
4. Les moyens mis en œuvre	18
4.1. Les données sociales	19
4.2. Le parc de véhicules	20
4.3. La structure commerciale	21
5. Qualité Sécurité Environnement (QSE)	22
5.1. La mesure de la qualité	23
5.2. La labellisation QSE	23
6. Les actions de commercialisation	24
7. L'utilisation du site internet	30
7.1. La fréquentation du site internet	31
7.2. Les pages les plus visitées	32
8. Le compte d'exploitation	33
9. Conclusion	35
10. Annexes	37

1

Préambule



L'année 2014 constitue la septième année d'exploitation du réseau de bus de la Ville de Saint-Dié-des-Vosges par la société Bus Est, filiale de Transdev.

Le but de ce rapport est de mesurer les performances du réseau urbain Déobus afin de dégager les leviers d'actions dont la finalité est l'amélioration continue de l'efficacité du service. L'objectif demeurant de répondre au mieux aux exigences de qualité de service rendu aux clients.



2

Présentation du réseau

2.1. LIGNES URBAINES REGULIERES ET LIGNES URBAINES VIRTUELLES FONCTIONNANT EN TAD



LES LIGNES URBAINES REGULIERES

- L1** Alsace <-> Hellieule Mauss
- L2** Gare SNCF <-> Paradis
- L3** Gare SNCF <-> Dijon

LES LIGNES URBAINES VIRTUELLES FONCTIONNANT EN TAD

- L4** Gare SNCF <-> Hellieule Mauss
- L7** Gare SNCF <-> Souhait

2.2. LE SERVICE TADDEO

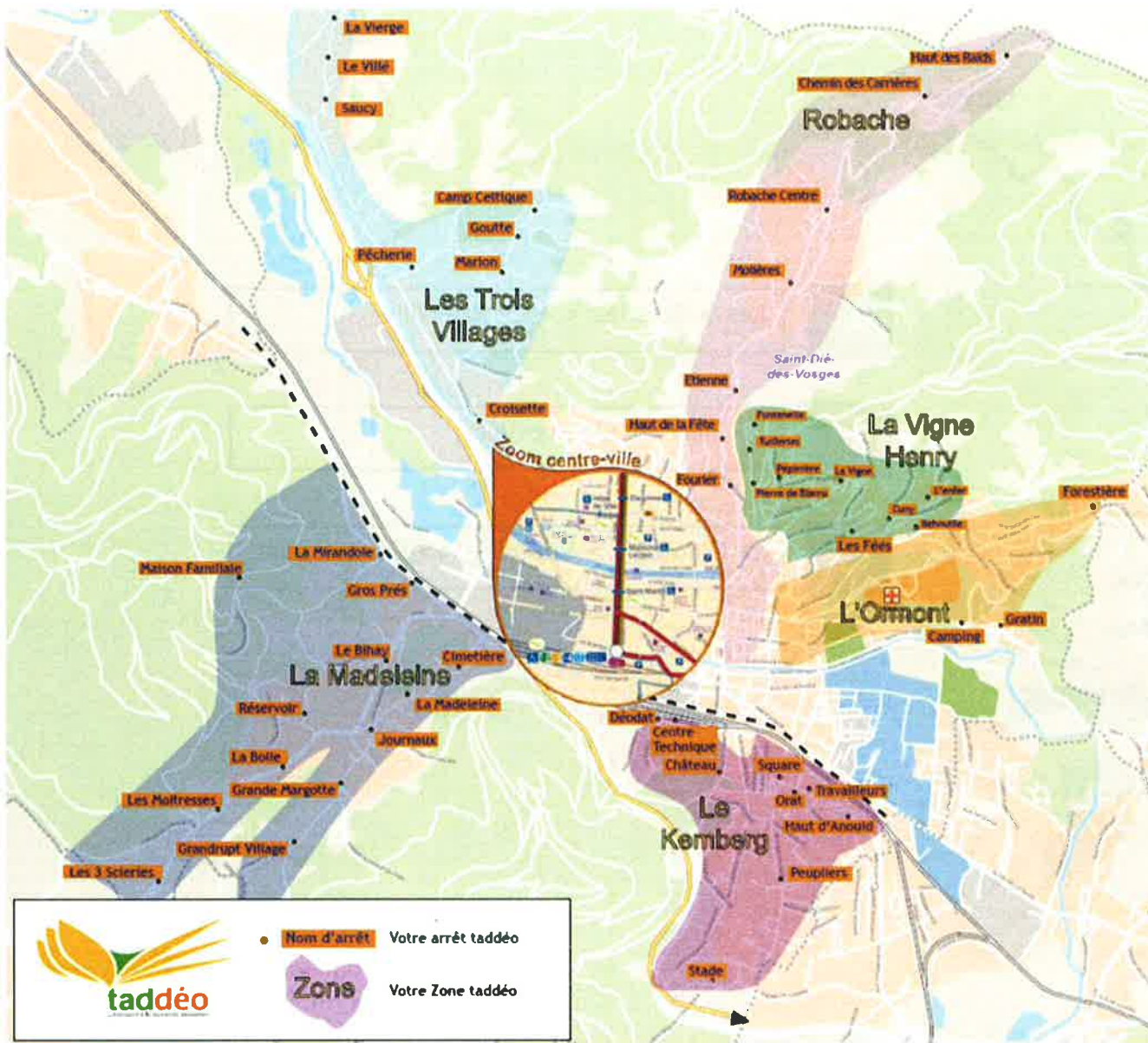

Les Trois Villages

La Madeleine

Le Kemberg

L'Ormont

La Vigne Henry

Robache

2.3. LES LIGNES SCOLAIRES



A

Les 3 Scieries <> Centre-Ville

B

Le Villé <> Centre-Ville

C

La Culotte <> Robache <> Centre-Ville

2.4. LA GAMME TARIFAIRE

(€TTC)	TARIFS A COMPTER DU 02/09/2013
TICKET UNITÉ	1,00
CARTE 10 VOYAGES	6,00
PASS JEUNE MENSUEL	16,00
PASS JEUNE MENSUEL INTERMODAL	14,40
PASS ADULTE MENSUEL	18,00
PASS ADULTE MENSUEL INTERMODAL	16,20
PASS JEUNE ANNUEL	144,00
PASS JEUNE ANNUEL INTERMODAL	129,60
PASS ADULTE ANNUEL	192,00
PASS ADULTE ANNUEL INTERMODAL	172,80



Pas de variation de tarifs depuis le 2 septembre **2013**

3 L'utilisation du réseau

3.1. LA FREQUENTATION

3.1.1. LES GRANDES TENDANCES

Validations	2007	2008	2009	2010	2011	2012	2013	2014	Ecart valeur 2014/2013	Ecart % 2014/2013	Ecart % 2014/2007
réseau Déobus (urbain + scolaire, hors TAD)	434 823	434 677	496 993	445 938	464 916	473 038	449 785	441 593	-8 192	-1,82%	1,56%
voyages TAD			914	1 369	1 743	2 295	2 637	2 089	-548	-20,78%	
réseau Déobus (y compris TAD)	434 823	434 677	497 907	447 307	466 659	475 333	452 422	443 682	-8 740	-1,93%	2,04%



-1,93% de fréquentation entre 2013 et 2014
+2,04% de fréquentation depuis 2007



De manière générale, on constate sur les réseaux urbains de villes de taille moyenne, une tendance à la baisse de la fréquentation en 2014, par rapport à 2013.

C'est par exemple le cas sur :

- Le réseau urbain de **Verdun**, qui enregistre **une baisse de 0,45%** des validations en 2014 par rapport à 2013,
- Le réseau urbain de **Saint-Avold**, qui enregistre **une baisse de 0,74%** des validations en 2014 par rapport à 2013.

Le réseau de **Lunéville** enregistre, quant à lui, certes une augmentation de sa fréquentation, mais très minime : **+0,15%**.

Les causes majeures identifiées pour expliquer ce constat global, sont :

- La baisse du coût du carburant depuis le 2ème semestre 2013 favorisant l'usage de la voiture individuelle : l'indice gazole diminue de 11.4% entre juillet 2013 et décembre 2014 (-10.1% pour l'indice sans plomb).
- l'effet crise avec un chômage qui augmente (+0.3 point en 2014) et une évolution de la consommation des ménages qui reste terne (+0.3%).

Par ailleurs, s'ajoute à ces facteurs pour le réseau Déobus, le fait de la réduction de l'offre mise en place au printemps 2013.

3.1.1. LES GRANDES TENDANCES

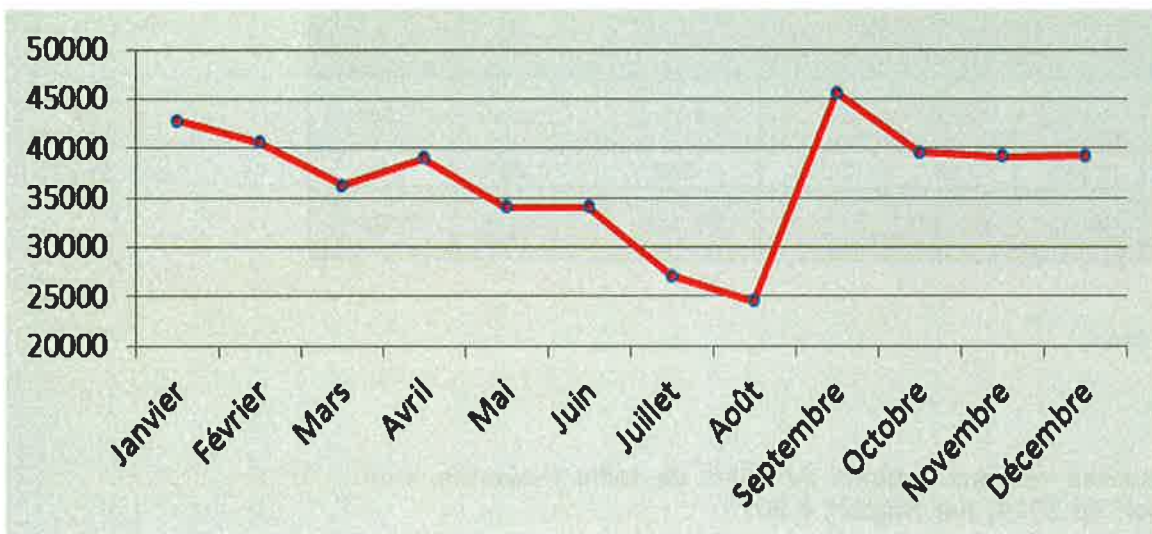

Une saisonnalité qui montre des pics de fréquentation au moment de la rentrée des classes, et **une fréquentation plus soutenue en période scolaire**



3.1.2. LA FREQUENTATION PAR LIGNE

Fréquentation mensuelle par ligne en 2014	janvier	février	mars	avril	mai	juin	juillet	août	septembre	octobre	novembre	décembre	Cumul 2014 janv. à déc.	Cumul 2013 janv. à déc.	Ecart en valeur 2014/2013	Ecart en % 2014/2013
Ligne 1	36945	35091	32720	34163	30339	30093	25727	23368	38955	35039	34176	34724	391 340	400 164	-8 824	-2%
Ligne 2	521	500	568	563	453	548	526	529	577	496	449	470	6 200	6 359	-159	-3%
Ligne 3	1146	981	1002	997	870	866	705	579	1441	1124	907	939	11 557	12 066	-509	-4%
Ligne 4	0	0	0	0	0	0	0	0	0	0	0	0	0	0	0	0%
Ligne 7	805	799	391	591	370	534	40	0	931	536	764	614	6 375	6 149	226	4%
Total urbain	39 417	37 371	34 681	36 314	32 032	32 041	26 998	24 476	41 904	37 195	36 296	36 747	415 472	424 738	-9 266	-2,18%
Ligne A	1711	1474	664	1201	799	1006	4	0	1946	1180	1259	1235	12 479	12 195	284	2%
Ligne B	1121	1120	599	934	844	609	30	0	1147	798	980	724	8 906	8 887	19	0%
Ligne C	535	552	295	520	299	396	34	0	586	395	630	494	4 736	3 965	771	19%
Total Scolaire	3 367	3 146	1 558	2 655	1 942	2 011	68	0	3 679	2 373	2 869	2 453	26 121	25 047	1 074	4,29%
Total Déobus (hors TAD)	42 784	40 517	36 239	38 969	33 974	34 052	27 066	24 476	45 583	39 568	39 165	39 200	441 593	449 785	-8 192	-1,82%

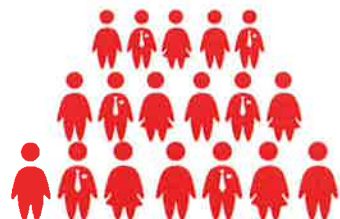

Les lignes les plus fréquentées du réseau sont :

- La **ligne 1** du réseau urbain, représentant à elle seule **94% des validations**.
- La **ligne Scolaire A**, représentant **48% des validations**.

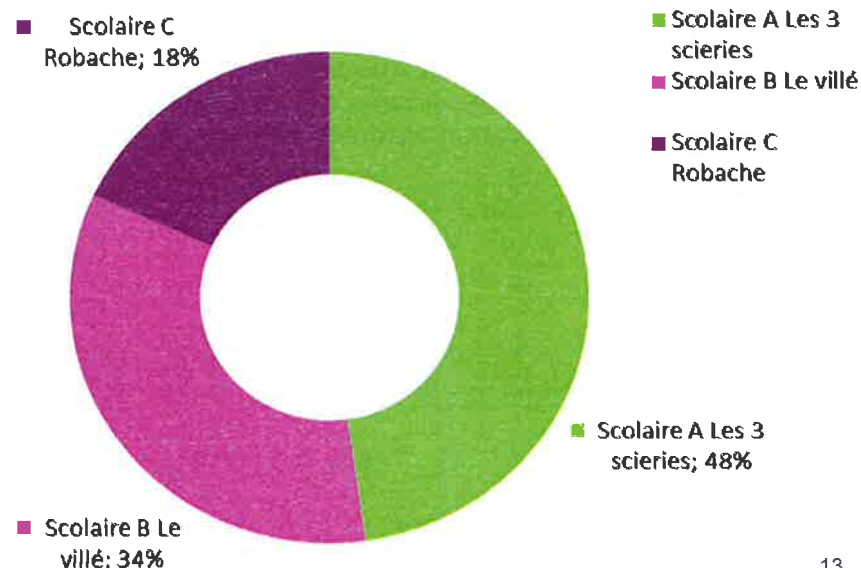
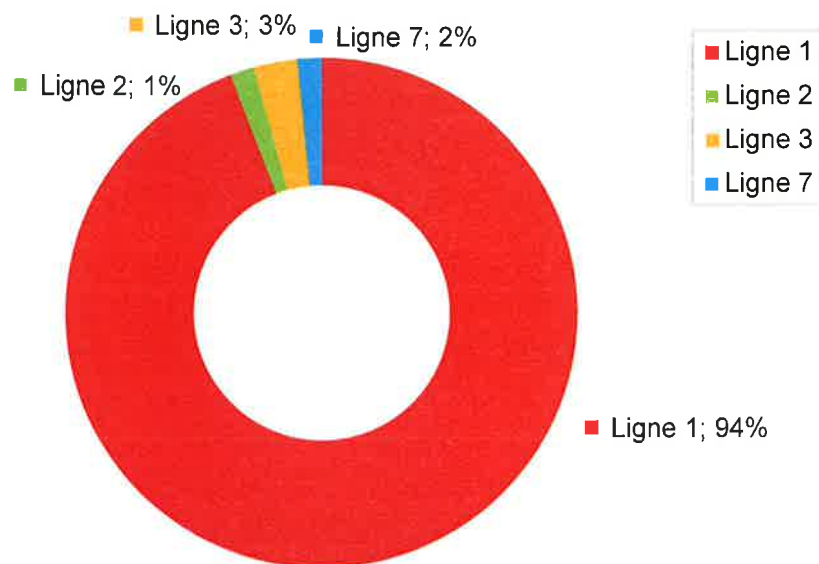

3.1.3. LE TRANSPORT A LA DEMANDE

	janvier	février	mars	avril	mai	juin	juillet	août	septembre	octobre	novembre	décembre	Cumul 2014 janv à déc	Cumul 2013 janv à déc	Ecart en valeur 2014/2013	Ecart en % 2014/2013
Fréquentation mensuelle Taddéo en 2014	156	166	172	178	140	143	152	211	190	195	166	220	2089	2637	-548	-21%
Nombre de courses mensuelles Taddéo en 2014	114	130	135	134	107	110	114	132	140	149	128	142	1535	1768	-233	-13%
Taux de regroupement	1,37	1,28	1,27	1,33	1,31	1,30	1,33	1,60	1,36	1,31	1,30	1,55	1,36	1,49	-0,13	-9%



- **2089 personnes transportées**, soit **une baisse de 21%** par rapport à 2013
- **1535 courses réalisées**, soit **une baisse de 13%** par rapport à 2013
- 100% des demandes de réservation assurées (0% de refus)

3.1.4. ZOOM SUR LES VALIDATIONS AUX NOUVEAUX ARRETS



⇒ **2 nouveaux arrêts** ont été mis en place **depuis le 02 septembre 2013** « AquaNova America » et « 4 Frères Mougeotte »

La période de septembre à décembre 2013 étant trop courte pour avoir permis dans le précédent rapport une analyse représentative de leur utilisation, l'analyse détaillée a été réalisée sur l'année complète d'exploitation, que constitue 2014.

Validations à l'arrêt « AquaNova America »



	Nombre de montées totales annuelles 2014	Poids de l'arrêt	Nombre de montées en moy/jour* 2014
Alsace vers Hellieule	2667	1,40%	8,83
Hellieule vers Alsace	213	0,11%	0,71

* calcul effectué sur la base de 302 jours de fonctionnement

Validations à l'arrêt « 4 Frères Mougeotte » (Résidence Alsace)



	Heure de passage à "4 Frères Mougeotte"	Nombre de montées totales annuelles 2014	Nombre de montées en moy/jour* 2014
Arrêt de montée (destination "Hellieule Mauss" donc vers le Centre-Ville)	9h15	502	1,66
	10h15	279	0,92
	14h35	286	0,95
	15h35	294	0,97
Arrêt de descente(expliquant la faible fréquentation : destination "Alsace")	11h05	35	0,12
	16h05	13	0,04
	17h05	14	0,05

* calcul effectué sur la base de 302 jours de fonctionnement

3.1.4. ZOOM SUR LES VALIDATIONS AUX NOUVEAUX ARRETS



Depuis le 1er septembre 2014, un nouvel arrêt « **Charles Trimbach** » a été mis en place Rue Charles Trimbach.

Il permet ainsi une desserte plus proche des zones d'habitation de ce secteur, mais aussi du pôle générateur de déplacements que constitue Pôle Emploi.

Ce nouvel arrêt n'ayant été mis en place que quatre mois avant la fin de l'année, l'analyse de sa fréquentation sera d'autant plus pertinente sur une année entière, en 2015.

Validations à l'arrêt « Charles Trimbach »



	Nombre de montées du 01/09/2014 au 31/12/2014	Poids de l'arrêt	Nombre de montées en moy/jour* du 01/09/2014 au 31/12/2014
Alsace vers Hellieule	1121	0,59%	11,68
Hellieule vers Alsace	278	0,14%	2,90

* calcul effectué sur la base de 96 jours de fonctionnement

Intégration de la desserte de l'Ecole G. Colnat les mercredis – Ligne C



Par ailleurs, compte-tenu de la modification du rythme scolaire, la **desserte de l'Ecole Colnat** a été intégrée à la Ligne C les mercredis matins et midis.

3.2. LES RECETTES COMMERCIALES (hors TAD)

RECETTES (CTTC)	2007	2008	2009	2010	2011	2012	2013	2014	Poids 2014	Ecart valeur 2014/2013	Ecart % 2014/2013	Ecart % 2014/2007
Ticket unité	114 047	140 583	149 147	146 891	151 388	151 748	144 415	141 088	52,67%	-3 327	-2,30%	23,71%
Carte 10 voyages	110 784	63 482	48 741	39 222	33 612	32 364	30 864	30 516	11,39%	-348	-1,13%	-72,45%
Pass Mensuel Adulte	17 984	30 320	43 160	49 400	55 480	59 300	55 316	55 764	20,82%	448	0,81%	210,08%
Pass Mensuel Jeune	16 480	25 808	28 496	24 480	24 512	30 016	32 560	33 408	12,47%	848	2,60%	102,72%
Pass Annuel Adulte	252	1 072	1 008	1 184	1 392	1 376	1 392	1 040	0,39%	-352	-25,29%	312,70%
Pass Annuel Jeune	816	864	720	744	720	936	2 544	2 952	1,10%	408	16,04%	261,76%
Pass scolaire	0	0	1 800	2 400	2 220	2 040	2 000	2 240	0,84%	240	12,00%	/
Pass Mensuel Adulte Multimodal							16		0,00%	-16	-100,00%	/
Pass Mensuel Jeune Multimodal							29	850	0,32%	821	2850,00%	/
TOTAL	260 363	262 129	273 072	264 321	269 324	277 780	269 136	267 858	100,00%	-1 278	-0,48%	2,88%



267 855 €TTC

- **0,48 %** de recettes entre 2013 et 2014

TRANSFERT DE LA VENTE DE LA GAMME SOCIALE EN MAIRIE



A compter de septembre 2014, la **vente de la gamme sociale**, initialement réalisée au CCAS, a été **transférée en Mairie**, permettant ainsi un point d'entrée unique aux déodatens pour réaliser l'ensemble de leurs démarches administratives.

Les services informatiques de Bus Est ont accompagné les services de la Ville dans cette opération.

4 **Les moyens mis en oeuvre**

4.1. LES DONNÉES SOCIALES

LES EFFECTIFS

Le personnel affecté au réseau urbain se compose ainsi :

- Un responsable de réseau : Delphine DORION
- Un agent d'accueil : Nadyne MARTIN
- Un agent d'exploitation : Jean-François NICOLE
- Un chef d'atelier : Fabien SCHOCH
- Une équipe de 14 conducteurs dont 13 à temps complet, d'une ancienneté moyenne de 13,74 ans, et répartis comme suit :



23% de femmes



77% d'hommes

LA FORMATION



100% du personnel formé

Les modules de formation dispensés :

- Sauveteur Secouriste du Travail
- Gestes et postures
- Conduite responsable
- Formation à l'accessibilité des PMR
- FCO (**F**ormation **C**ontinue **O**bligatoire)

(perfectionnement à la conduite rationnelle axée sur les règles de sécurité; actualisation des connaissances en matière de réglementation du transport ainsi que de santé, sécurité routière, sécurité environnementale, service et logistique).

173 Heures de formation en 2014



1,7% de la masse salariale dédiés à la formation (soit au-delà des 0,9% versés au titre du plan de formation)



4.2. LE PARC DE VEHICULES

N° parc	N° immat	Affectation principale	Marque bus	Type gamme	Première mise en circulation	Age au 31/12/14 (en années)
940	3940VM88	ligne 1	MERCEDES	CITARO K BHNS	19/10/2007	7,2
941	3941VM88	ligne 1	MERCEDES	CITARO K BHNS	19/10/2007	7,2
942	3942VM88	ligne 1	MERCEDES	CITARO K BHNS	19/10/2007	7,2
943	8943VQ88	ligne 1	MERCEDES	CITARO K BHNS	12/08/2008	6,4
944	AH-238-VW	lignes 2-3-7	VEHIXEL	CYTIOS 4/33	13/04/2007	7,7
945	AH-518-VZ	lignes 2-3-scol C	VEHIXEL	CYTIOS 4/33	24/12/2009	5,0
357	1337 ND 70	lignes 2-3-7	VEHIXEL	CYTIOS 20	01/10/2007	7,3
18704	AN-759-MJ	ligne A	SETRA	S 315 UL	14/01/2003	12,0
611	570AXR67	Scolaire B	SETRA	S 416 NF	27/04/2007	7,7
98746	2108RJ55	RESERVE	MERCEDES	CITARO	15/10/2001	13,2



6,9 ans d'âge moyen du parc urbain (hors réserve) au 31 décembre 2014

Remplacement à titre gracieux, de deux véhicules du parc par **deux autres de 5 ans et 7 ans de moins**.



297 361 km parcourus en 2014

4.3. LA STRUCTURE COMMERCIALE

LES CONDUCTEURS DU RESEAU

Personnel au contact des clients, ils les renseignent et les orientent afin de leur faciliter l'accès au réseau et aux ressources de la Ville.

Ils assurent la vente de titre unitaire et le rechargement des Pass 10 voyages.

L'AGENCE COMMERCIALE

Située Rue Sébastien LEHR, elle permet de renseigner la clientèle et d'assurer une vente de titres complémentaire à celle effectuée à bord des véhicules : Pass 10 voyages et abonnements mensuels/annuels à plein tarif.

LA MAIRIE

Elle assure la délivrance et le rechargement des Pass 10 voyages et abonnements mensuels/annuels à tarif réduit.



5 **Qualité Sécurité Environnement (QSE)**

5.1. LA MESURE DE LA QUALITE



- **7 806** voyageurs contrôlés
- **12** contrôles contradictoires menés avec la Ville
- **1** enquête de satisfaction réalisée avec un panel de **345** clients interrogés
- Indicateur Qualité : **95,1%**

5.2. LA LABELLISATION QSE



Obtention par Bus Est de la **Labellisation Niveau 1** (« Fondamentaux ») en **Qualité, Sécurité, Environnement** de la démarche FACE

6 Les actions de commercialisation

LES VOEUX



Pour bien commencer l'année, Déobus a souhaité ses **voeux** à ses clients voyageurs, via une campagne d'affichage papier d'un mois, complétée par une information numérique sur le site internet Déobus.

LA SEMAINE DU DEVELOPPEMENT DURABLE



A l'occasion de la **Semaine du Développement Durable**, Déobus a diffusé une campagne de communication visant à l'incitation de l'utilisation des transports en commun.

LA FETE DES MERES



LA FETE DES PERES

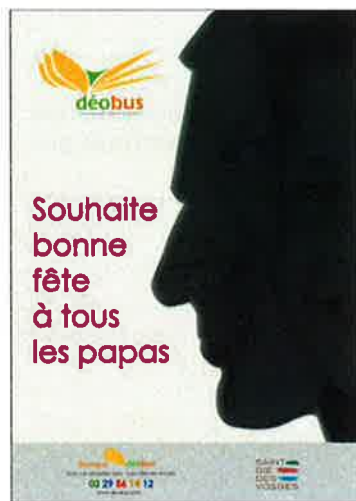

Deux campagnes d'affichage successives ont mis les mamans et papas à l'honneur à l'occasion de la **fête des mères** puis de la **fête des pères**.

LA RENTREE DES CLASSES



En vue de **fluidifier les files d'attente dues à la rentrée scolaire**, et afin de **promouvoir l'utilisation des transports en commun pour se rendre à l'établissement scolaire**, une campagne d'affichage a été menée dès fin août, avec à la clé un petit lot remis à chaque jeune qui se prêtait au jeu.

LA BRADERIE



A l'occasion de la **Braderie**, Déobus a mis en place des services de transports accessibles gratuitement à la clientèle entre les arrêts « Hellieule Mauss » et « Alsace », et le Centre-Ville.

Le bilan affiche une fréquentation de 2089 voyageurs, qui ont emprunté ce service, soit une baisse de 14,70% par rapport à l'an dernier (-16,09% sur la navette d'Hellieule et -11,37% sur celle d'Alsace).

Les conditions météorologiques pluvieuses de l'après-midi du dimanche 21 septembre peuvent expliquer cette baisse de fréquentation (mais le dimanche 15 septembre dernier, jour de la braderie 2013, avait été pluvieux également).

Pour comprendre cette baisse de la fréquentation, alors que le service est gratuit, que la communication était au RDV (affichages dans les bus, mairie, CCAS, office de tourisme, Résidence Alsace, agence Déobus, site @ Déobus, sur les flyers réalisés par la ville, et gros panneaux d'indications sur les parkings relais), nous avons suggéré à la Ville de la rapprocher de l'évolution de la fréquentation de la Braderie, si ces données sont connues.

LA SEMAINE DU TRANSPORT PUBLIC



Comme tous les ans depuis bon nombre d'années, la Ville de Saint-Dié-des-Vosges et le réseau Déobus ont relayé le grand événement qu'est la Semaine Européenne de la Mobilité, avec la mise en place de deux actions :

- La journée à 1€ le 20 septembre 2014,
- Un jeu de tickets à gratter, avec à la clé : un abonnement annuel, deux abonnements mensuels Déobus, et des lots de consolation à gagner.

LE MARCHÉ DES BONNES IDÉES



Le mercredi 17 septembre, **Déobus a participé à la 4ème édition du Marché des Bonnes Idées**, qui s'est tenu à la Maison Mosaïque, et dont la thématique était « la mobilité ».

Cette présence, via la tenue d'un stand, fut l'occasion de répondre aux interrogations des visiteurs, de leur expliquer le fonctionnement du réseau, et de distribuer de nombreux goodies.

PARTENARIAT AVEC « L'ENGRENAGE »



Durant la semaine européenne de la mobilité, divers temps forts ont mis en place par le GIE Objectif transport public, qui a souhaité notamment que la Journée du Transport Public valorise les déplacements loisirs.

A cette occasion, **Déobus s'est rapproché de l'association l'Engrenage en lui offrant des couvres-selles aux couleurs du réseau**, qui ont été remis aux adhérents de l'association, ainsi qu'aux visiteurs du stand de ce partenaire également présent au Marché des Bonnes Idées.

MECENAT POUR LE FIG



Déobus a renouvelé son **soutien au FIG** via la création d'un titre de transport à l'attention des invités, leur permettant de voyager gratuitement sur le réseau durant la manifestation.

RENCONTRE AVEC LA « CFDT RETRAITÉS »

La meilleure façon de se déplacer...



Les retraités ont assisté à une conférence d'information sur les transports en commun.

Une dizaine de retraités de l'Union locale des retraités (ULR) CFDT de Saint-Dié-des-Vosges étaient présents mercredi matin à la Maison des syndicats pour assister à une conférence sur les transports en Déodat, vallées de la Meurthe et de la Fave. Delphine Dorion, intervenante du jour pour la Transdev, s'est attachée à fournir toutes les informations nécessaires, voire indispensables, pour faciliter le quotidien de tous ceux qui sont à même d'utiliser le réseau des Déobus et du réseau « Livo », un service organisé par le conseil général des Vosges. Si la plupart des personnes présentes sont déjà bien au courant du réseau existant, cette piqûre de rappel a permis notamment d'apporter des éclaircissements sur les différentes façons d'utiliser les services, de bus mais aussi la mise à disposition de taxis à faible coût, via le réseau Taddio, ou la possibilité d'emprunter les lignes dites scolaires mais

finalement accessibles à tout un chacun.

Des solutions qui peuvent permettre d'éviter de prendre son véhicule lorsque ce n'est pas indispensable ou pour faciliter l'accès au centre-ville ou aux communes environnantes pour les personnes qui se retrouvent sans leur propre moyen de locomotion. Il est évident qu'emprunter les réseaux de bus urbain c'est aussi une solution écologiquement intéressante de se déplacer.

Chaque année, les permanences hebdomadaires de l'ULR et les réunions trimestrielles prévues sont riches d'échanges et d'enseignements, elles permettent également d'aborder tous sujets qui concernent les adhérents au quotidien. Une façon d'apporter des réponses à toutes les questions que peuvent se poser les retraités et, par la même occasion, de se retrouver autour d'un bon repas à l'issue de ces réunions d'informations. Autant joindre l'utile à l'agréable.

Déobus est allé à la rencontre de prospects et utilisateurs du réseau, **en animant une réunion d'information** auprès des retraités de l'Union locales des retraités CFDT de Saint-Dié-des-Vosges, à la Maison des Syndicats.

7

L'utilisation du site internet

7.1. LA FREQUENTATION DU SITE INTERNET DEOBUS

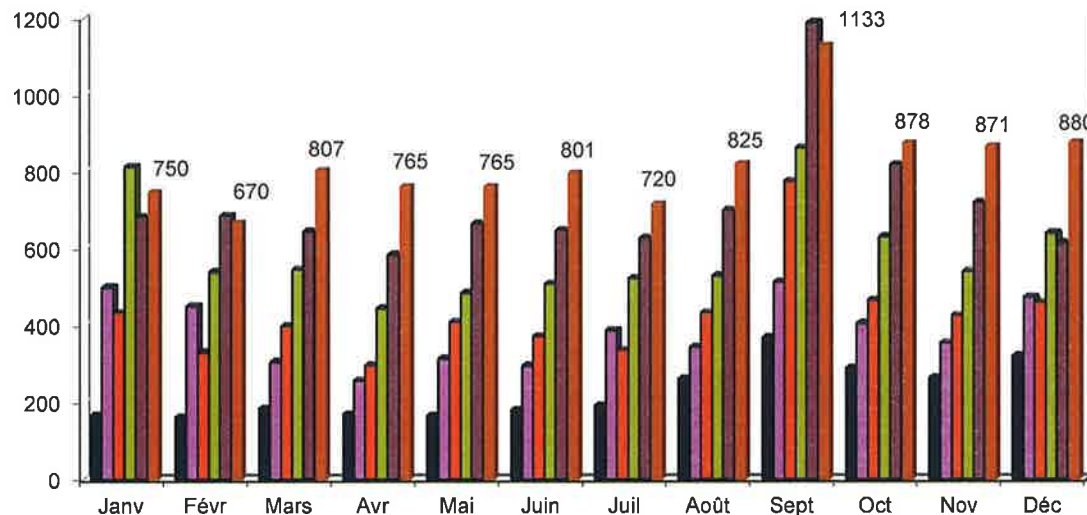

■ 2009 ■ 2010 ■ 2011 ■ 2012 ■ 2013 ■ 2014

	2014				2013		
	soit :				soit :		
Nombre total de visites	9865	822 /m	27 /j	+ 14,9%	8585	715 /m	23,5 /j
Nombre de visiteurs uniques	6109	509 /m	16,7 /j	+ 20,4%	5072	423 /m	13,9 /j
Nouvelles visites	5919	60%			4925	57,37%	



- Nombre total de visites **9 865**
- Nombre total de visiteurs **8 814**
- Nombre de visiteurs uniques **6 109**
- Nombre de pages vues **24 560**
- Nombre moyen de visites par visiteur **1,61**
- Nombre moyen de pages vues par visite **2,49**
- Temps moyen par visite **1:49**
- Nouvelles visites **60%**

7.2. LES PAGES LES PLUS VISITÉES

Page	Pages vues	Consultations	Tps moyen
/r:Votre_voyage/p:Horaires_de_nos_lignes	8 349	6 538	02:17
/	7 031	5 773	00:32
/r:Votre_voyage/p:Le_réseau_Déobus	3 238	2 260	01:42
/r:Services_Déobus/p:Taddéo_le_transport_à_la_de_mande	1 161	894	00:53
/r:Votre_voyage/p:Tarifs_des_titres_de_transport	1 151	887	01:13
/r:Services_Déobus/p:La_boutique_Déobus	773	581	01:19
/r:Services_Déobus/p:Lignes_scolaires	490	386	00:48
/m:Recherche	393	316	00:04
/r:Votre_voyage/m:Informations_trafic	318	242	00:39
/r:Services_Déobus/m:Horaires_des_départs_TER-SNCF	290	221	01:10
/m:Contactez-nous/m:Formulaire_de_contact	226	191	01:04
/r:Mieux_nous_connaître/p:Qui_sommes-nous	219	173	00:37
/r:Mieux_nous_connaître/p:Le_bus_mode_d'emploi	160	126	01:05
/m:Contactez-nous	158	135	00:37
/r:Services_Déobus/p:Découvrir_Saint-Dié-des-Vosges	148	120	01:18
/m:Contactez-nous/m:Formulaire_de_candidature	143	126	01:00
/r:Mieux_nous_connaître/p:Foire_aux_questions_(FAQ)	106	91	01:02
/m:Contactez-nous/m:Objet_trouvé__perdu	62	54	00:35
/r:Mieux_nous_connaître/p:Nos_partenaires	46	39	00:29
/r:A_propos/p:Notice_légale	38	33	00:15
/m:Contactez-nous/m:Formulaire_de_réclamation	35	33	00:29
/m:Plan_du_site	15	13	00:34
/r:Services_Déobus/p:Journée_du_Transport_Public_2013	8	3	00:18
/r:A_propos	2	1	00:24
Total	24 560	19 236	01:23

8 Le compte d'exploitation

CEXP ANALYTIQUE 2014

CHARGES EN €HT		PRODUITS EN €HT	
Frais de personnel direct	454 612	Compensation forfaitaire	917 081
Charge Kilométrique, entretien inclus	258 644	Recettes commerciales	254 389
Sous-Traitance	14 813	Publicité	4 000
Amortissement, Crédit Bail et LLD véhicules	167 270	CET	6 313
Structure et frais généraux	275 961	TS	20 114
Dont frais de personnel de structure	91 956	Taddeo	13 960
Dont frais généraux	184 005	Occasionnel	82
Marketing / Com. Réseau	8 778	PV de cession	-
Impôts et taxes	26 437		
BENEFICE	9 424		
CHARGES TOTALES	1 215 939	RECETTES TOTALES	1 215 939

9 Conclusion

L'année 2014 est la première année complète d'exploitation, suite aux modifications mises en place à l'automne 2013 à l'issue de l'étude d'optimisation des services réalisée par Bus Est.

Cette étude visait notamment à réduire le montant de la Contribution Financière Forfaitaire et à intégrer les évolutions de la Ville via la desserte de nouveaux arrêts.

Même si la fréquentation globale annuelle du réseau est en baisse de 1,82% par rapport à 2013, on constate malgré tout une reprise encourageante de la fréquentation à partir de septembre 2014, tant sur le réseau urbain que sur les lignes à vocation scolaires.

Les actions de communication qui ont été menées et renforcées, notamment au travers de la présence de Déobus lors de manifestations locales, ont pu influencer cette reprise.

Toutefois, comme l'attestent les remarques de la clientèle, recensées lors de l'enquête qualité menée sur le réseau, il s'avère que la visibilité du réseau mériterait d'être renforcée aux points d'arrêts, avec un mobilier urbain permettant un affichage complet et visible des informations nécessaires au voyage.

En effet, l'absence de têtes de poteaux est un handicap pour identifier le réseau ainsi que la ligne de transport en passage au point donné. Par ailleurs, l'absence totale de support vitré à certains points (« Ohi des Marais » par exemple) ne permet pas d'afficher à minima le plan et les horaires, qui sont des documents incontournables pour favoriser le développement de la fréquentation du réseau.

Enfin, le confort des arrêts, avec la présence de banc, figure également parmi les points auxquels nos voyageurs attachent de l'importance, et qu'ils souhaiteraient voire améliorés.

10 Annexes

FREQUENTATION PAR ARRET ET PAR COURSE **Ligne 2** GARE SNCF VERS PARADIS

	09:38	11:15	12:25	13:25	16:35	17:30	17:57	TOTAL	Poids de l'arrêt
Gare SNCF	79	129	42	49	300	132	99	830	25,84%
Saint-Martin	61	76	39	57	128	46	46	453	14,10%
Maréchal Leclerc	29	175	59	23	218	99	42	645	20,08%
Dauphine	56	190	92	35	208	168	121	870	27,09%
Cathédrale	34	58	20	9	73	64	33	291	9,06%
Rovel	4	4	6	4	25	18	14	75	2,33%
Fontenelle	3	1	2	1	9	1	3	20	0,62%
Descelles	1	0	8	1	0	2	0	12	0,37%
Pré Fleuri	2	1	0	0	1	1	0	5	0,16%
Corvee	6	4	0	0	0	0	0	10	0,31%
Cuny	0	0	0	1	0	0	0	1	0,03%
Paradis	0	0	0	0	0	0	0	0	0,00%
TOTAL	275	638	268	180	962	531	358	3212	100,00%
en moyenne/jour *	0,91	2,11	0,89	0,60	3,19	1,76	1,19		

* sur la base de 302 jours de fonctionnement/an

FREQUENTATION PAR ARRET ET PAR COURSE PARADIS VERS GARE SNCF

	07:45	08:10	09:50	11:00	13:38	15:56	16:23	17:41	TOTAL	Poids de l'arrêt
Paradis	453	34	328	174	380	234	33	100	1736	58,10%
Debussy	32	0	13	7	25	31	5	12	125	4,18%
Corvee	102	1	42	21	103	26	20	59	374	12,52%
Pré Fleuri	96	0	105	24	122	42	9	5	403	13,49%
Descelles	7	0	7	5	32	13	6	1	71	2,38%
Fontenelle	2	1	47	20	104	28	4	6	212	7,10%
Rovel	3	0	3	0	3	3	11	3	26	0,87%
Cathédrale	1	0	2	1	1	5	7	7	24	0,80%
Dauphine	0	0	2	3	2	0	3	0	10	0,33%
Maréchal Leclerc	0	0	1	0	0	1	3	0	5	0,17%
Saint-Martin	1	0	0	0	0	0	1	0	2	0,07%
Gare SNCF	0	0	0	0	0	0	0	0	0	0,00%
TOTAUX	697	36	550	255	772	383	102	193	2988	100,00%
en moyenne/jour *	2,79	0,69	1,82	0,84	2,56	1,27	0,34	0,64		

* sur la base de 302 jours de fonctionnement/an

* sur la base de 250 jours de fonctionnement par an pour les services ne fonctionnant pas le samedi

* sur la base de 52 jours de fonctionnement par an pour les services fonctionnant uniquement le samedi

FREQUENTATION PAR ARRET ET PAR COURSE GARE SNCF VERS DIJON

	07:24	07:44	09:10	10:06	12:05	13:04	13:50	15:30	16:07	17:05	17:32	18:28	18:53	TOTAL	Poids de l'arrêt
Gare SNCF	220	534	236	190	195	190	156	257	145	133	93	73	33	2455	28,89%
Saint-Martin	127	537	85	104	85	155	159	101	57	54	30	20	23	1537	18,08%
Maréchal Leclerc	19	495	78	80	87	45	116	84	42	28	29	28	35	1166	13,72%
Dauphine	49	297	130	139	171	60	211	119	74	68	23	35	15	1391	16,37%
Bibliothèque	7	49	41	45	74	37	79	75	104	55	18	18	5	607	7,14%
Saint-Charles	21	220	79	66	291	67	64	49	153	179	31	7	15	1242	14,61%
J. Augustin	0	1	1	2	20	2	7	1	13	6	0	0	0	53	0,62%
Hôpital	0	0	1	3	7	0	2	3	7	2	0	3	0	28	0,33%
Clos du Concours	0	0	1	4	3	3	0	0	1	1	0	0	0	13	0,15%
Jonquilles	0	0	0	2	4	0	1	0	0	0	0	0	0	7	0,08%
Dijon	0	0	0	0	0	0	0	0	0	0	0	0	0	0	0,00%
TOTAUX	443	2133	652	635	937	559	795	689	596	526	224	184	126	8499	100,00%
<i>en moyenne/jour *</i>	<i>1,77</i>	<i>7,06</i>	<i>2,16</i>	<i>2,10</i>	<i>3,10</i>	<i>2,24</i>	<i>2,63</i>	<i>2,28</i>	<i>1,97</i>	<i>1,74</i>	<i>0,74</i>	<i>0,74</i>	<i>0,50</i>		

* sur la base de 302 jours de fonctionnement/an

* sur la base de 250 jours de fonctionnement/an pour les services ne fonctionnant pas le samedi

FREQUENTATION PAR ARRET ET PAR COURSE DIJON VERS GARE SNCF

	07:14	07:34	07:55	09:25	12:15	13:15	14:00	15:40	17:15	17:42	18:38	TOTAL	Poids de l'arrêt
Dijon	54	29	138	100	77	79	84	134	102	55	19	871	28,48%
Jonquilles	2	1	92	27	17	30	21	14	51	25	4	284	9,29%
Clos du Concours	2	11	198	25	26	17	20	76	32	36	7	450	14,72%
Hôpital	1	1	42	90	137	70	105	275	299	94	57	1171	38,29%
J. Augustin	1	2	3	11	37	15	19	22	7	32	1	150	4,91%
Saint-Charles	0	4	0	56	2	6	12	4	8	0	0	92	3,01%
Bibliothèque	0	0	2	3	0	0	1	0	0	1	0	7	0,23%
Dauphine	1	3	0	7	0	1	3	3	0	0	0	18	0,59%
Maréchal Leclerc	0	0	1	0	1	3	1	1	0	1	2	10	0,33%
Saint-Martin	0	0	0	2	0	0	0	3	0	0	0	5	0,16%
Gare SNCF	0	0	0	0	0	0	0	0	0	0	0	0	0,00%
TOTAUX	61	51	476	321	297	221	266	532	499	244	90	3058	100,00%
en moyenne/jour *	0,24	0,20	1,58	1,06	0,98	0,88	0,88	1,76	1,65	0,81	0,36		

* sur la base de 302 jours de fonctionnement/an

* sur la base de 250 jours de fonctionnement/an pour les services ne fonctionnant pas le samedi

FREQUENTATION PAR ARRET ET PAR COURSE GARE SNCF VERS SOUHAIT

	07:28	TOTAL	Poids de l'arrêt
Gare SNCF	235	235	6,28%
Richardville	101	101	2,70%
Ferry	66	66	1,76%
Bachelier	75	75	2,00%
Fôret	342	342	9,14%
Charmilles	98	98	2,62%
Petit Foucharupt	186	186	4,97%
Trois Fauteuils	131	131	3,50%
152 ème R.I	913	913	24,39%
Diderot	426	426	11,38%
Ruyr	435	435	11,62%
Kemberg	423	423	11,30%
Travailleur	304	304	8,12%
Artillerie	8	8	0,21%
Souhait	0	0	0,00%
TOTAUX	3743	3743	100,00%
en moyenne/jour*	21	21	

* sur la base de 175 jours de fonctionnement/an pour les services fonctionnant en bus du LàV en période scolaire uniquement

FREQUENTATION PAR ARRET ET PAR COURSE SOUHAIT VERS GARE SNCF

	12:10	17:09	17:30	TOTAL	Poids de l'arrêt
Souhait	424	1071	811	2306	88%
Artillerie	14	23	8	45	2%
Travailleurs	0	8	22	30	1%
Kemberg	8	21	27	56	2%
Darmois	8	37	35	80	3%
Richardville	1	5	22	28	1%
Ferry	0	1	2	3	0%
Bachelier	0	0	0	0	0%
Fôret	0	0	0	0	0%
Charmilles	0	0	1	1	0%
Petit Foucharupt	0	0	0	0	0%
Trois Fauteuils	0	0	44	44	2%
152 ème R.I	1	1	12	14	1%
Diderot	0	0	16	16	1%
Ruyr	0	0	8	8	0%
Gare SNCF	0	0	1	1	0%
TOTAUX	456	1167	1009	2632	100%
en moyenne/jour*	8,77	6,67	5,77		

* sur la base de 175 jours de fonctionnement/an pour les services fonctionnant en LàS en période scolaire uniquement

* sur la base de 52 jours de fonctionnement/an pour les services fonctionnant le Me en période scolaire uniquement

FREQUENTATION PAR ARRET ET PAR COURSE LES TROIS SCIERIES VERS LES ETABLISSEMENTS SCOLAIRES

	07:20	TOTAL	Poids de l'arrêt
Les 3 Scieries	1095	1095	15,31%
Les Moïtresses	858	858	12,00%
La Bolle (Ancienne Ecole)	725	725	10,14%
Grandrupt (Totem)	985	985	13,78%
Chemin du Bihay	928	928	12,98%
Le Cardinal	1060	1060	14,83%
Les Tiges (Cimetière militaire)	898	898	12,56%
Rue de la Bolle-Dreyfus	584	584	8,17%
Gare SNCF	17	17	0,24%
Lycée J.Ferry - JBJ Augustin	0	0	0,00%
Institution Sainte Marie	0	0	0,00%
Collège V.LUD - Lycée Baumont	0	0	0,00%
TOTAUX	7150	7150	100,00%
en moyenne/jour *	40,86		

* sur la base de 175 jours de fonctionnement/an pour les services fonctionnant en bus du L à V en période scolaire uniquement

FREQUENTATION PAR ARRET ET PAR COURSE LES ETABLISSEMENTS SCOLAIRES VERS LES TROIS SCIERIES

	12:10	16:10	17:15	17:55	TOTAL	Poids de l'arrêt
Gare SNCF	544		500		1044	19,59%
Lycée J.Ferry - JBJ Augustin	110	1209	661	211	2191	41,11%
Collège V.LUD - Lycée Baumont	68	1180	635	180	2063	38,71%
La Bolle (Ancienne Ecole)	0	0	0	0	0	0,00%
Les Tiges (Cimetière militaire)	0	1	1	2	4	0,08%
Le Cardinal	0	5	2	1	8	0,15%
Chemin du Bihay	0	0	1	0	1	0,02%
Grandrupt (Totem)	0	0	1	0	1	0,02%
Folmard	0	3	14		17	0,32%
Les Moitresses	0	0	0	0	0	0,00%
Les 3 Scieries	0	0	0	0	0	0,00%
TOTAUX	722	2398	1815	394	5329	100,00%
en moyenne/jour *	13,88	13,70	10,37	2,25		

* sur la base de 175 jours de fonctionnement/an pour les services fonctionnant en bus du LâV en période scolaire uniquement

* sur la base de 52 jours de fonctionnement/an pour les services fonctionnant le Me en période scolaire uniquement

FREQUENTATION PAR ARRÊT ET PAR COURSE LE VILLE VERS LES ETABLISSEMENTS SCOLAIRES

	07:19	TOTAUX	Poids de l'arrêt
Le Villé (La Vierge)	2434	2434	50,45%
Le Villé arrêt de bus Saucy	459	459	9,51%
Pêcherie Arrêt de Bus Maison de Quartier	491	491	10,18%
La pêcherie arrêt de bus Pêcherie-Villé	386	386	8,00%
La Pêcherie (Garage SMAI)	545	545	11,30%
Marzelay (Brocard/Transformateur)	281	281	5,82%
Marzelay Centre	207	207	4,29%
Marzelay La Croisette	19	19	0,39%
Verdun	3	3	0,06%
Collège V.LUD - Lycée Baumont	0	0	0,00%
Lycée Beau Jardin-INST St Marie	0	0	0,00%
Lycée J.Ferry - JBJ Augustin	0	0	0,00%
Providence-Gare SNCF	0	0	0,00%
TOTAUX	4825	4825	
en moyenne/jour *	27,57		

* sur la base de 175 jours de fonctionnement/an pour les services fonctionnant en bus du LàV en période scolaire uniquement

FREQUENTATION PAR ARRET ET PAR COURSE LES ETABLISSEMENTS SCOLAIRES VERS LE VILLE

	12:10	16:10	17:05	17:45	TOTAUX	Poids de l'arrêt
Providence-Gare SNCF	142		902		1044	25,58%
Lycée J.Ferry - JBJ Augustin	149	1426	297	438	2310	56,60%
Collège V.LUD - Lycée Baumont	215	186	146	69	616	15,09%
Verdun	0	0	13	8	21	0,51%
Marzelay La Croisette	0	0	6	1	7	0,17%
Marzelay Centre	0	0	0	1	1	0,02%
Marzelay (Brocard/Transformateur)	0	0	0	1	1	0,02%
La Pêcherie (Garage SMAI)	0	0	1	3	4	0,10%
La pêcheur arrêt de bus Pêcherie-Villé	0	1	7	5	13	0,32%
Le Villé (La Vierge)	0	0	11	53	64	1,57%
TOTAUX	506	1613	1383	579	4081	100,00%
en moyenne/jour *	9,73	9,22	7,90	3,31		

* sur la base de 175 jours de fonctionnement/an pour les services fonctionnant en bus du LâV en période scolaire uniquement

* sur la base de 52 jours de fonctionnement/an pour les services fonctionnant le Me en période scolaire uniquement

FREQUENTATION PAR ARRÊT ET PAR COURSE



ROBACHE VERS LES

ETABLISSEMENTS SCOLAIRES

	07:19	TOTAUX	Poids de l'arrêt
Château d'eau (173 route de Robache)	580	580	25,12%
Culotte/Croisement chemin des Carrières	273	273	11,82%
Robache (Arrêt de Bus)	421	421	18,23%
Bar des Molières	450	450	19,49%
Station de pompage	150	150	6,50%
Lotissement du Haut de la Fête	413	413	17,89%
Collège V.LUD - Lycée Baumont	8	8	0,35%
Ecole G.Colnat	14	14	0,61%
Lycée J.Ferry - JBJ Augustin	0	0	0,00%
TOTAUX	2309	2309	100,00%
en moyenne/jour *	13,19		

* sur la base de 175 jours de fonctionnement/an pour les services fonctionnant en bus du LâV en période scolaire uniquement

FREQUENTATION PAR ARRET ET PAR COURSE LES ETABLISSEMENTS SCOLAIRES VERS ROBACHE

	12:10	16:10	17:15	TOTAUX
Lycée J.Ferry - JBJ Augustin	98	902	126	1126
Ecole G.Colnat	48	853		901
Collège V.LUD - Lycée Baumont	70	148	100	318
Lotissement du Haut de la Fête	9	59	5	73
Station de pompage	0	6	2	8
Bar des Molières	0	0	0	0
Robache (Arrêt de Bus)	0	0	1	1
Culotte/Croisement chemin des Carrières	0	0	0	0
Château d'eau (173 route de Robache)	0	0	0	0
TOTAUX	225	1968	234	2427
en moyenne/jour *				

