

VOTRE **AGENDA DE LA SEMAINE** - VILLE DE SAINT-DIÉ-DES-VOSGES



RETOUR EN IMAGE **DÉJECTIONS CANINES : RAMASSONS !**

Au fil du temps, le problème est devenu un fléau à l'odeur nauséabonde. Chaque jour, au centre-ville, les services municipaux enlèvent près de 75 déjections canines abandonnées par les propriétaires.

La Ville de Saint-Dié-des-Vosges ne lésine pourtant pas sur les moyens pour les éradiquer : 50 000 € sont investis chaque année dans des sacs disponibles gratuitement en mairie ou dans les centres sociaux.

Mais le fléau gagnant en ampleur, le temps est venu de passer à l'étape supérieure : la municipalité a décidé de mener une grande campagne contre les déjections canines. Sur l'ensemble de la commune, près de 200 affiches ont été réparties invitant les propriétaires à ramasser les excréments sur le bitume comme sur les parties herbeuses.

Si la surveillance effectuée (et accrue sur le sujet) permet de constater une infraction, le maître ou la maîtresse du chien se verra infliger une contravention. Voire un rappel à l'ordre en cas de récidive. Une addition qui pourrait bien être plus salée si l'animal n'est pas tenu en laisse.

En bref, mieux vaut adopter un comportement responsable !

À NE PAS MANQUER



VENDREDI 2 À 20 H

ESPACE FRANÇOIS-MITERRAND

**SOIRÉE THÉÂTRALE PROPOSÉE
PAR LA SPA DÉODATIENNE**



MARDI 6 À 20 H

SALLE CARBONNAR

**RÉUNION PUBLIQUE
D'INFORMATION RELATIVE À LA
FÊTE DE LA MUSIQUE**

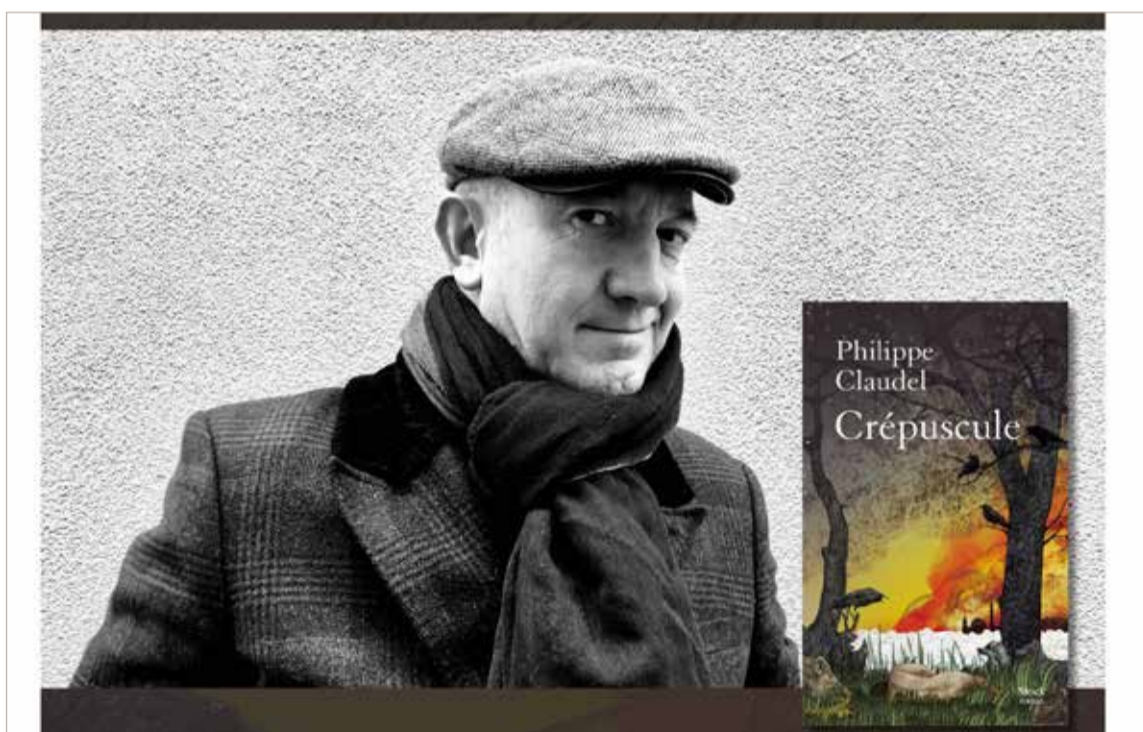

SAMEDI 3 À 10 H 30

LA BOUSSOLE

**RENCONTRE-ENTRETIEN
AVEC PHILIPPE CLAUDEL**



JEUDI 8 DE 10 H 30 À 17 H

PARC JEAN-MANSUY

**JOURNÉE MONDIALE
DU TRICOT PROPOSÉE PAR
L'EHPAD DE FOUCHARUPT**

ET AUSSI

Dès le mardi 30 mai

En journée, **Passage des enquêteurs dans le cadre de la redevance d'enlèvement des ordures ménagères incitative** à Saint-Dié-des-Vosges

Vendredi 2 juin

13 h 30, départ au parking P2 du Palais Omnisports Joseph-Claudé, **marche du Club vosgien** : Ban-de-Laveline, Québrux, Onville, 9 km, dénivelé 300 m, Facile

De 14 h à 18 h, 68 rue d'Alsace, **vide-maison** organisé par l'association GEM (Groupe d'entraide mutuelle) de Saint-Dié en prévision de son déménagement

De 14 h à 19 h, La Friche rue de la Gare, **initiation à la sérigraphie** avec Sarah Teulet, sur inscription

18 h, La NEF, **concert de la classe de chant et chœur d'enfants de Laurie Olivier**, conservatoire Olivier-Douchain

18 h, palais omnisports Joseph-Claudé, **handball tournoi interentreprises**, associations et amis du hand

20 h, maison de quartier du Villé, **fête des voisins** proposée par l'association Sous la Bure

20 h (ouverture des portes à 19 h), espace François-Mitterrand, **soirée théâtrale** proposée par la SPA Déodatienne et le TAV. Au programme : «La belle mère» et «Oui !». Infos réservation au 06 75 35 48 90

Samedi 3 juin

10 h 30, La Boussole, salle Isabelle-Autissier, **rencontre-entretien avec Philippe Claudel autour de son roman « Crépuscule »**. Animé par Sabine Lesur et proposé en partenariat avec la librairie Le Neuf

De 14 h à 18 h, voie verte de la Haute-Meurthe (de Saint-Léonard à Plainfaing), **fête de l'écotourisme et des mobilités**. Animations tout au long de la voie verte, proposées par la communauté d'agglomération de Saint-Dié-des-Vosges

De 15 h à 17 h, skatepark / Espace François-Mitterrand, **permanence du poste mobile de proximité de la police municipale**

17 h, jardins de la chapelle Saint-Roch, **animation surprise !** Entrée libre

20 h 30, parc de La NEF, **jazz session Big Fat Band**, soul jam

20 h 30, temple protestant rue du Maréchal-Foch, **concert au profit de l'orgue du temple**, duo de violoncelles avec Odile Bourin et Igor Kiritchenko

Dimanche 4 juin

De 8 h 30 à 18 h, Palais Omnisports Joseph-Claudé, **judo Challenge Alain-Griffon**

De 9 h 30 à 12 h 30, place du Marché, **rassemblement des voitures historiques et de prestige**, proposé par l'Ecurie Gentiane historique

15 h, terrain synthétique, **football SRDK / Schiltigheim**

Mardi 6 juin

8 h, départ au parking P2 du Palais Omnisports Joseph-Claudé, **marche du Club vosgien** avec le club de Sélestat dans le Kaiserstuhl : Oberbergen, pied du Totenkopf, Lilienthal et le Badberg 13 km, dénivelé 520 m

De 9 h à 12 h, parc omnisports, piste d'athlétisme et central, **cross des écoles** proposé par le service des Sports

De 9 h à 13 h et de 15 h 30 à 19 h 30, espace François-Mitterrand, **collecte de sang** par l'Etablissement français du Sang Grand Est et l'association des Donneurs de sang bénévoles

13 h 30, départ au parking P2 du Palais Omnisports Joseph-Claudé, **sortie du Club vosgien** : marche douce, Saint-Prayel, Vallée de la Ravine, Scierie Coichot, 7 km, dénivelé 200 m, Très facile

De 13 h 30 à 15 h, place Jean-Masson, **permanence du poste mobile de proximité de la police municipale**

De 15 h 30 à 16 h 45, place de la Première-Armée-Française, **permanence du poste mobile de proximité de la police municipale**

20 h, salle Carbonnar, **réunion publique d'information relative à la Fête de la Musique 2023**

Mercredi 7 juin

18 h, La NEF, **concert Orchestra pop 2** (cordes et musiques actuelles) par le conservatoire Olivier-Douchain

Jeudi 8 juin

De 8 h 15 à 10 h 15, place Roger-Souchal, **permanence du poste mobile de proximité de la police municipale**

11 h 30, monument aux morts, **Journée nationale d'hommage aux morts pour la France en Indochine**

De 13 h 30 à 17 h, parc Jean-Mansuy, **Journée mondiale du Tricot** proposée par l'Ehpad Foucharupt

Vendredi 9 et samedi 10 juin

Portes ouvertes au CNAM, rue Maurice-Jeandon. Sur inscription.

Vendredi de 14 h à 18 h. Samedi de 9 h à 13 h

Vendredi 9 juin

13 h 30, départ au parking P2 du Palais Omnisports Joseph-Claudé, **marche du Club vosgien** : Saint-Stail, Croix du Coucou, Le Vermont aux 13 fontaines, 9 km, dénivelé 280 m, Facile

20 h, Espace Georges-Sadoul, **Présentation de la saison 2023-2024 de la saison culturelle avec « A votre attention »** par la Cie L'un passe, suivie d'un concert de The Fat Badgers

20 h 30, Jardin Simone-Veil, **concert de quartier** par l'Orchestre d'harmonie de Saint-Dié-des-Vosges

● Culture

● Sortie

● Sport

● Évènement/Manifestation

● Atelier/Loisirs

LES EXPOS

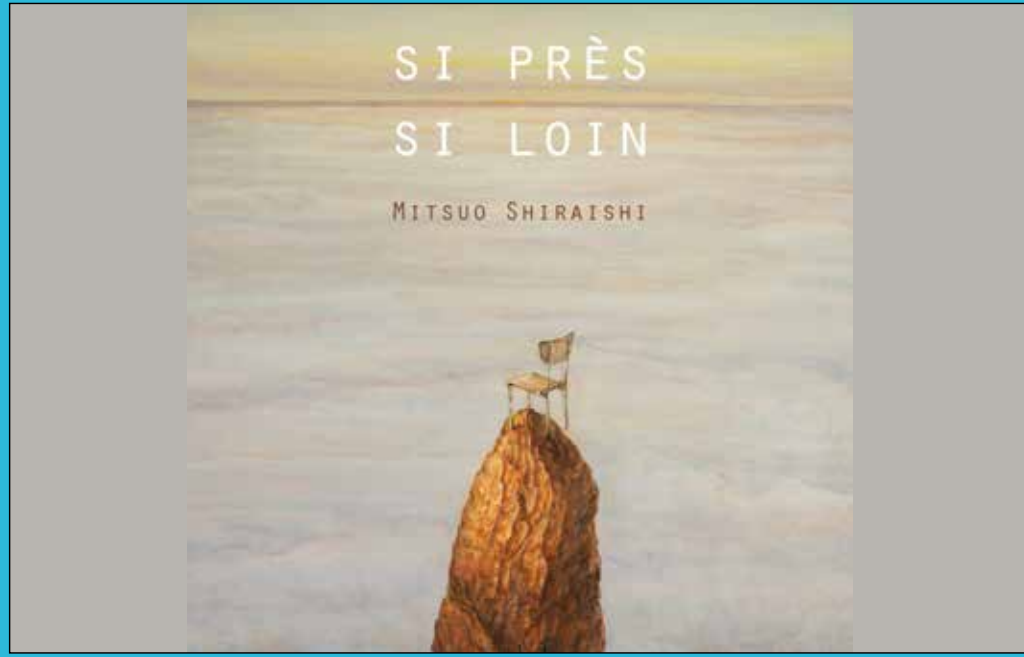

JUSQU'AU 14 AOÛT
MUSÉE PIERRE-NOËL

« SI PRÈS, SI LOIN », PEINTURES ET GRAVURES DE MITSUO SHIRAISHI

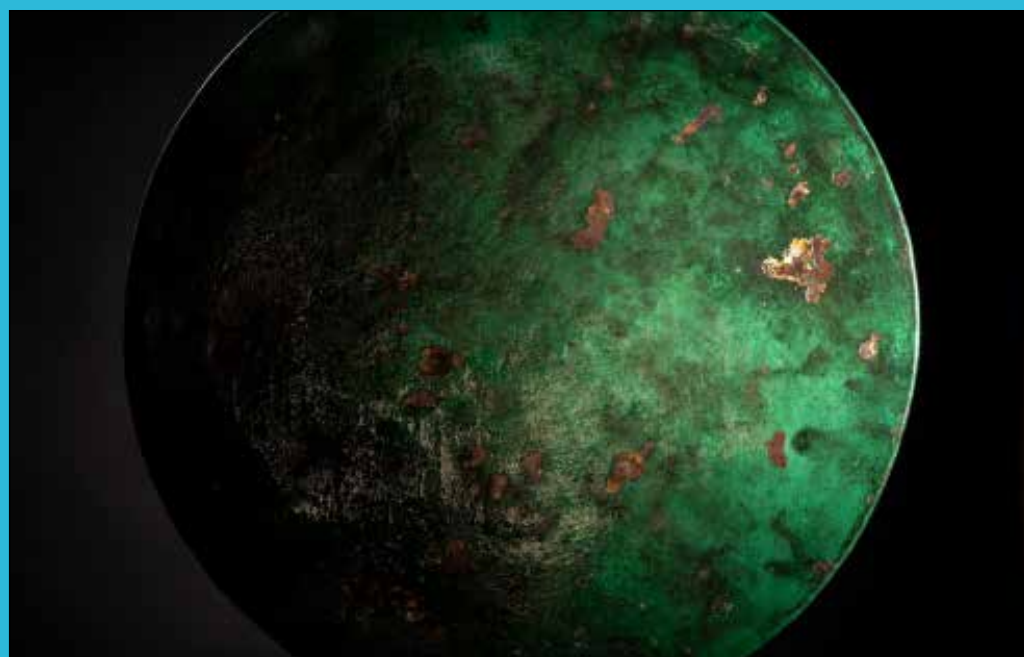

JUSQU'AU 18 JUIN
ESPACE DES ARTS PLASTIQUES – CEPAGRAP

« PHOTOGRAPHIES » DE STÉPHANE SPACH

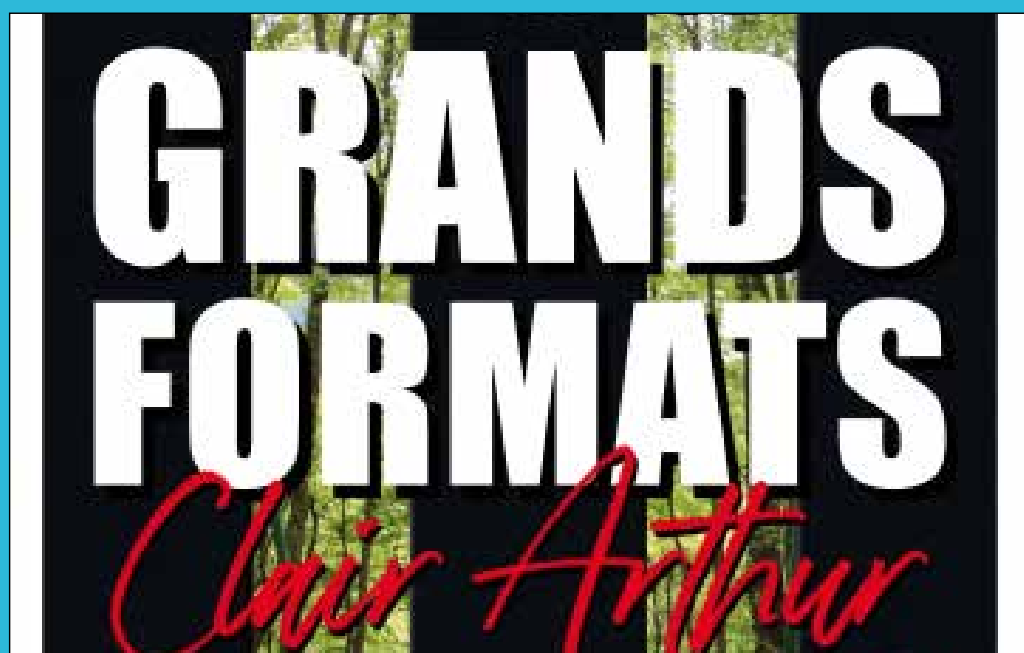

JUSQU'AU 8 OCTOBRE (DE 14 H À 18 H)
JARDINS DE LA CHAPELLE SAINT-ROCH

« LES GRANDS FORMATS » DE CLAIR ARTHUR



JUSQU'AU 15 JUIN
BIBLIOTHÈQUE UNIVERSITAIRE DE L'IUT
DE SAINT-DIÉ-DES-VOSGES

«30 OBJETS VINTAGE»



DU 2 JUIN AU 24 JUIN
LA COUR DES ARTS

«ÇA DÉCHIRE» DE PATRICE VUIDEL ; PHOTOGRAPHIES